

Wenn Sie einen Termin vereinbaren möchten, können Sie uns erreichen:
Telefonisch: 02631 / 965 20
E-Mail: arztsek@htz-neuwied.de



WIR HELFEN

Zum ersten Termin bringen Sie bitte eine Überweisung Ihres Kinderarztes mit.



- ▶ **Sozialpädiatrisches Zentrum Neuwied**
Beverwijker Ring 2
56564 Neuwied

Tel.: 02631 / 9656 0 (Zentrale)
02631 / 965 20 (Arztsekretariat)
Fax: 02631 / 965 250 (Arztsekretariat)
E-Mail: arztsek@htz-neuwied.de
Internet: www.htz-neuwied.de
- ▶ **Ärztliche Leitung:**
Dr. med. Eva Lichtenstern-Peters
Fachärztin für Kinderheilkunde und
Jugendmedizin / Psychotherapie /
Rehabilitationswesen / Kinderkardiologie
- ▶ **Geschäftsführer:**
Wilbert Peifer
- ▶ **Gesellschafter:**
 - Verein für körper- und mehrfachbehinderte Menschen e.V. Neuwied / Andernach
 - Deutscher Paritätischer Wohlfahrtsverband Rheinland-Pfalz / Saarland e.V. Saarbrücken



Heilpädagogisch
Therapeutisches
Zentrum gGmbH

Was ist los mit meinem Kind?

Sprechstunde für Eltern mit
Säuglingen und Kleinkindern
im SPZ

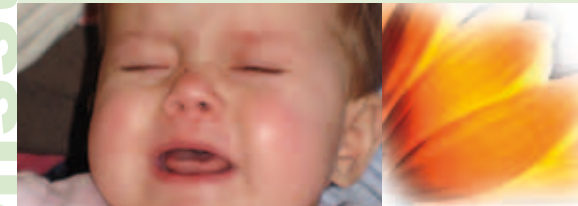

des HTZ

Neuwied

Regulationsstörungen



▼ Sie können sich an uns wenden,

wenn Ihr Baby

- viel schreit und weint und schwer zu beruhigen ist
- Ein- oder Durchschlafprobleme hat
- die Nahrung verweigert oder nur wenig isst und trinkt

Oder wenn Ihr Kleinkind

- heftig trotzt
- sich ängstlich anklammernd verhält und sich kaum lösen kann

Und wenn Sie sich als Eltern dadurch

- verunsichert und erschöpft fühlen
- sich Sorgen machen

► Wer wir sind

Zu unserem Beratungsteam unter der Leitung von Frau Dr. Lichtenstern-Peters gehören erfahrene Kinderärztinnen, Psychologinnen, Heil- und Sozialpädagoginnen und eine Sozialarbeiterin.

Durch die Zusammenarbeit der verschiedenen Professionen können wir flexible und individuelle Hilfen anbieten.

Wir arbeiten nach den Konzepten der Entwicklungspsychologischen Beratung, der „Münchener Schreispredigtstunde“ und nach familientherapeutischen Ansätzen.



► Was wir anbieten

Gespräche

- wir nehmen uns Zeit um über die Entwicklung ihres Kindes zu sprechen

Untersuchung

- wir untersuchen ihr Kind gründlich und beobachten, wie es sich verhält

Beratung und praktische Unterstützung

- wir entwickeln gemeinsam mit Ihnen Lösungen zur Veränderung der Situation
- wir kommen bei Bedarf auch zu Ihnen nach Hause

Vermittlung weiterer Hilfen

- wir suchen und vermitteln andere Hilfen, wenn dies nötig ist
- dafür arbeiten wir mit anderen sozialen Diensten zusammen

